

2026臺北市第2屆首都盃國際技能競賽

選手報名表

(編號)職類		<input type="checkbox"/> 01工業機械(Industrial Mechanics) <input type="checkbox"/> 02資通訊網路建置(ICT Network Infrastructure) <input type="checkbox"/> 08行動應用開發(Mobile Applications Development) <input type="checkbox"/> 09商務軟體設計(Software Applications Development) <input type="checkbox"/> 10銲接(Welding) <input type="checkbox"/> 22漆作裝潢(Painting and Decorating) <input type="checkbox"/> 33汽車技術(Automobile Technology) <input type="checkbox"/> 38冷凍空調(Refrigeration and Air Conditioning) <input type="checkbox"/> 48工業4.0(Industry 4.0) <input type="checkbox"/> 58數位建設BIM(Digital Construction)	
參賽選手	提名單位		選手照片
	中文姓名		
	出生西元年/月/日		
	身分證號碼		
	性別(男/女)		
	餐食(葷/素)		
	服裝尺寸		
	戶籍地址 (同身分證)		
	聯絡方式	電子信箱:	
		電話(手機):	
報名資格	國內選手 <input type="checkbox"/> (1)第48屆國際技能競賽正取國手。 <input type="checkbox"/> (2)第48屆國際技能競賽備取國手。 <input type="checkbox"/> (3)全國技能競賽第一名。 <input type="checkbox"/> (4)全國技能競賽第二名。 <input type="checkbox"/> (5)全國技能競賽第三名。 <input type="checkbox"/> (6)全國高級中等學校學生技藝競賽第一名。 <input type="checkbox"/> (7)全國高級中等學校學生技藝競賽第二名。 <input type="checkbox"/> (8)全國高級中等學校學生技藝競賽第三名。 <input type="checkbox"/> (9)全國技能競賽分區技能競賽第一名。 <input type="checkbox"/> (10)全國技能競賽分區技能競賽第二名。 <input type="checkbox"/> (11)全國技能競賽分區技能競賽第三名。		

資格證明文件	身份證正面		身份證反面	
	獲獎證明		獲獎證明	
指導老師／國際裁判	中文姓名			指導老師／國際裁判照片
	出生西元年／月／日			
	身分證號碼			
	性別(男／女)			
	餐食(葷／素)			
	服裝尺寸			
	聯絡方式	手機號碼：		
		Line ID：		
		電子信箱：		
選手／指導老師住宿		本次競賽設置裁判及選手專屬住宿飯店，由臺北市政府提供全體參賽選手、指導老師／國際裁判2026年5月25日至29日，共4晚住宿，住宿飯店另行通知。 <input type="checkbox"/> 配合大會安排住宿 <input type="checkbox"/> 自費自行安排住宿		
選手簽名				
指導老師／國際裁判簽名				
推薦人員簽名				

衣服尺寸量測及誤差值明細表(Measurement)單位公分

位置		XS	S	M	L	XL	2XL	3XL	誤差值 +/-
肩寬		40.5	41.5	43	44	45.5	46.6	48	+/-1
胸寬	胸下1"量	45	47.5	50	52.5	55	57.5	60	+/-1.5
腰寬	最窄處	43	45.5	47	52.5	55	57.5	60	+/-1.5
下擺寬		47.5	50	52.5	52.5	55	57.5	60	+/-1.5
前身長	側頸點到下擺	62.5	65	67.5	70	72.5	75	77.5	+/-1.5
袖長		18.5	19	19.5	20	22	24	26	+/-1

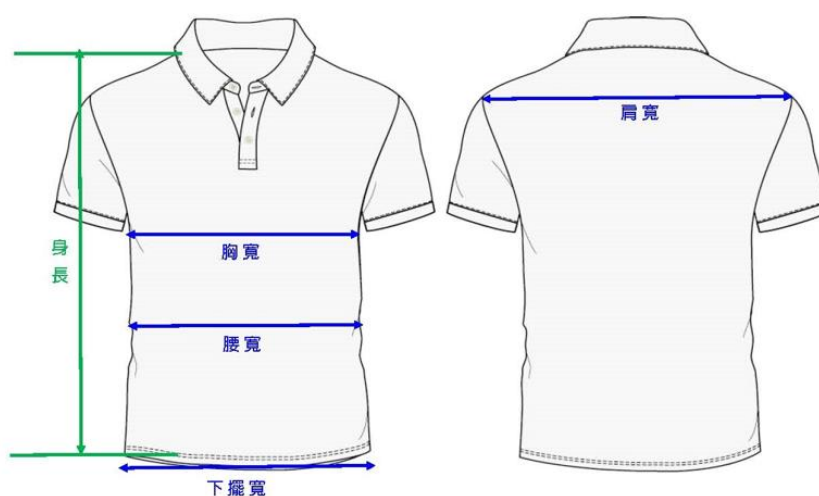

Polo 衫試穿尺寸表 (Polo shirt try on size chart)

Model	身高 (Height)	體重 (Weight)	尺寸 (Size)
A	157	48	S (合身 Fit)
B	156	53	M (稍鬆 Slightly)
C	167	60	M (合身 Fit)
D	165	63	L (寬鬆 Loose)
E	172	75	XL (稍鬆 Slightly loose)
F	175	90	2XL (合身 Fit)